

Standort Aschersleben, Dr. W.Külz-Platz 3

Herr Höck 03471 684-3099 Zi 109
mhoeck@jc.kreis-slk.de

Donnerstag 09:00 – 12:00 Uhr / 14:00 – 16:00 Uhr
Freitag 09:00 – 12:00 Uhr

Standort Bernburg, Mozartstraße 1

Frau Rückriem 03471 684-3226 Zi 102
arueckriem@jc.kreis-slk.de

Dienstag 09:00 – 12:00 Uhr / 14:00 – 17:00 Uhr
Donnerstag 09:00 – 12:00 Uhr / 14:00 – 16:00 Uhr
Freitag 09:00 – 12:00 Uhr

Standort Schönebeck, Grundweg 31

Frau Illmann 03471 684-3306 Zi 505
sillmann@jc.kreis-slk.de

Dienstag 09:00 – 12:00 Uhr / 14:00 – 18:00 Uhr
Donnerstag 09:00 – 12:00 Uhr / 14:00 – 16:00 Uhr
Freitag 09:00 – 12:00 Uhr

Standort Staßfurt, Bernburger Straße 26

Herr Höck 03471 684-3099 Zi 001
mhoeck@jc.kreis-slk.de

Montag 09:00 – 12:00 Uhr
Dienstag 09:00 – 12:00 Uhr / 14:00 – 18:00 Uhr



Bitte vereinbaren Sie einen Termin für ein Erstgespräch in der Psychosozialen Betreuung!

Datum	Uhrzeit



Abteilung Ergänzende Leistungen

Psychosoziale Betreuung

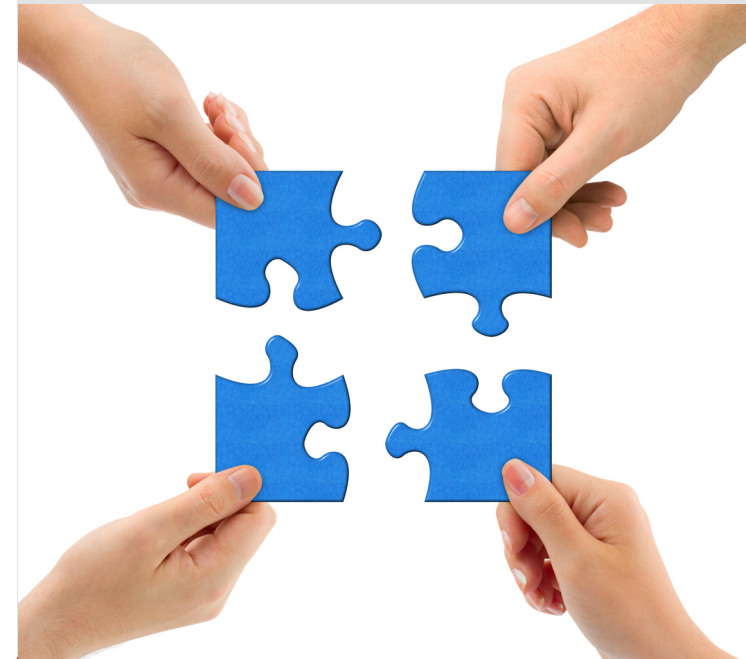

Was ist Psychosoziale Betreuung?

Welche Hilfs- und Beratungsleistungen kann ich in Anspruch nehmen?

„Ich brauche dringend eine Wohnung – wer kann mir helfen?“

„Was ist ein Schwerbehindertenausweis und was bringt er mir?“

„Ich weiß nicht, wo ich welchen Antrag stellen muss?“

Vermittelnde Hilfs- und Beratungsleistungen

- ▶ Vermittlung an Fachdienste des Salzlandkreises und Fachämter der Stadt/Städte
- ▶ Vermittlung an Selbsthilfegruppen, Fachberatungsstellen, Träger der freien Wohlfahrtspflege, Kranken- und Fachkrankenhäuser und ambulante, teilstationäre sowie stationäre Therapiemöglichkeiten
- ▶ Organisation von Terminen und Begleitung bei Terminen in Behörden

„Wo gibt es eine Selbsthilfegruppe für Krebskranke?“

„Seit unser Sohn geboren ist, dreht sich alles nur um ihn. Ich fühle mich vernachlässigt.“

„Ich bin von der Schule geflogen – und was nun?“

Sozialberatung

- ▶ Unterstützung bei z. B. dem Antrag auf
 - ALG I oder ALG II
 - Sozialhilfe/Grundsicherung
 - Wohngeld
 - BAföG oder BAB
 - Kinder- oder Elterngeld
 - Befreiung von der Rundfunkbeitragspflicht
 - Befreiung von den gesetzlichen Zuzahlungen (Medikamente)
 - Feststellung von Behinderung (Schwerbehindertenausweis)
 - Erwerbsminderungs-, Hinterbliebenenrente
- ▶ Organisation von Terminen und Begleitung bei Terminen in Behörden
- ▶ Hausbesuche



Psychosoziale Unterstützungsleistungen

- ▶ für Personen mit Problemen z. B. in der Alltagsbewältigung, in der Familie, in der Partnerschaft, im Arbeitsleben, mit Wohnraum und/oder mit Behörden und Ämtern
- ▶ Entwicklung von Lösungsansätzen durch:
 - Hilfen zur seelischen Stabilisierung und zur Förderung der sozialen Kompetenz
 - Stärkung vorhandener Ressourcen
 - Reflexion sozialer und kommunikativer Fähigkeiten und Fertigkeiten
 - Feststellung und Erweiterung lebenspraktischer Fähigkeiten
 - Gemeinsame Gespräche mit Angehörigen
- ▶ Hausbesuche